

BOLETIM INFORMATIVO DEZEMBRO 2016

Centros Participantes

Hospital Prof. Dr. Juan P. Garrahan, Buenos A., Argentina;
Hospital de Niños Ricardo Gutiérrez, Buenos Aires, Argentina;
Hospital de Niños Sor María Ludovica, Argentina;

Hospital de Clínicas de Porto Alegre, Porto Alegre, Brasil;
Hospital do Câncer de Barretos, Barretos, Brasil;
Instituto Nacional de Câncer, Rio de Janeiro, Brasil;
Instituto de Oncologia Pediátrica, São Paulo, Brasil;
Hospital A. C. Camargo, São Paulo, Brasil;
Hospital da Criança Santo Antônio, Porto Alegre, Brasil;
Hospital das Clínicas de São Paulo – ITACI, São Paulo, Brasil;
Instituto Ped. Bolívar Rizzo - GRENDAACC, São Paulo, Brasil;
Hospital Universitário Oswaldo Cruz, Recife, Brasil;
Santa Casa de Misericórdia de São Paulo, São Paulo, Brasil;
Hospital São Lucas da PUC, Porto Alegre, Brasil;
Hospital da Criança Conceição, Porto Alegre, Brasil;
Hospital Pequeno Príncipe, Curitiba, Brasil;
Hospital Amaral Carvalho, Jaú, Brasil;
Hospital São Marcos de Teresina, Piauí, Brasil;
Associação Hospitalar São Vicente de Paulo, Passo Fundo, Brasil;

Hospital Carlos Van Buren, Santiago, Chile;
PINDA - San Ruan de Dios, Chile;
PINDA - Sótero del Río, Chile;
PINDA - San Borja Arriarán, Chile;
PINDA - Hernán Henríquez, Chile;
PINDA - Regional de Valdivia, Chile;
PINDA - Roberto del Río, Chile;
Hospital Dr. Luis Calvo Mackenna, Santiago, Chile;
Hospital Exequiel González Cortés, Santiago, Chile;

Centro Hemato-Oncológico Pediátrico, Montevideo, Uruguay;
Centro Hospitalário Pereira Rossel, Montevideo, Uruguay;



Caro Investigador e colaborador,

Agradecemos a participação de seu centro no protocolo EWING 2, principalmente, na condução do estudo clínico, na busca ativa de pacientes e na coleta de dados. A atualização em tempo real nos permite maior qualidade para análise dos dados através do Portal eletrônico que foi recentemente modernizado. Finalizamos o ano de 2016 com 351 participantes graças a cooperação de todos os centros acima. O estudo segue aberto para recrutamento e randomização. Não há, até o momento, dados de segurança que comprometam a continuidade do estudo e os dados (resultados) detalhados do estudo foram apresentados em congressos e eventos durante o ano de 2016 em Porto Alegre (BRA), Rosário (ARG), Cidade do México (MEX) e Rio de Janeiro (BRA).

RESULTADOS

Atualização do número de participantes de pesquisa do estudo clínico Ewing 2.

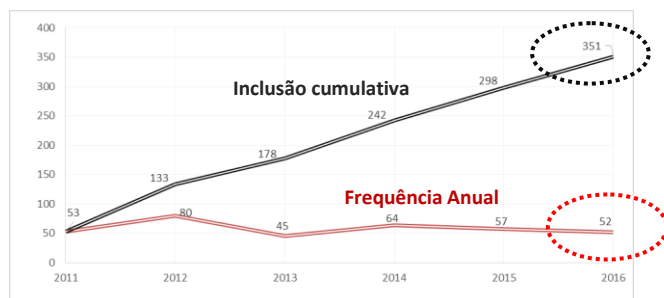

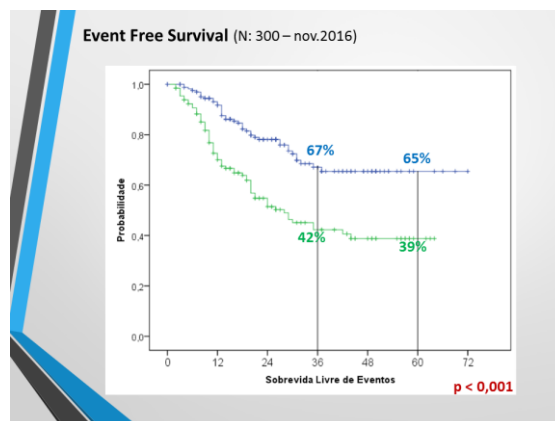
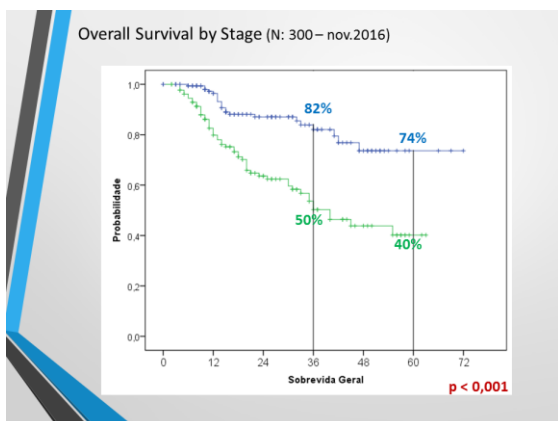

EVENTOS

O ano de 2016 foi marcado por monitorias, encontros e congressos no qual podemos nos aproximar, conhecer as particularidades de cada centro, realizar atualizações sobre o protocolo e apresentar melhorias no portal, promover discussões científicas e definir os rumos translacionais em Sarcoma de Ewing na América Latina através do Comitê de Estudos biológicos. Segue um resumo dos eventos realizados no segundo semestre de 2016.

✓ Junho/2016

XXII Congresso Internacional de La Agrupación Mexicana Onco- Hematología Pediátrica, A.C. 29/06 a 02/07/16 (México).



Dr. Alejandro Arancibia, Oncologista pediátrico e coordenador médico de núcleo de assistência ao paciente (NAP) do ICI, realizou apresentação dos dados do protocolo Ewing 2 no México. Segundo Dr. Alejandro, foi também uma oportunidade na busca de novos centros abertos a participar do nosso estudo na América Latina.

✓ Setembro/2016

Centro Integrado do Instituto do Câncer Infantil 28/09/16 (Porto Alegre).



Após "IV Encontro Científico do Protocolo Latino-americano de Sarcoma de Ewing" e o "III Encontro do Comitê Científico de Material Biológico" realizado no 1 semestre de 2016 na nova sede do ICI em Porto Alegre reunindo mais de 70 participantes. O centro de pesquisas Rafael Accordi, laboratório celular e molecular situado 2º andar, deverá ser sede da pesquisa translacional do protocolo Ewing do ICI.

Reunião de coordenadores e monitores clínicos – Hospital Garrahan 29/09 e 30/09/16 (Buenos Aires).



Em reunião entre os coordenadores e monitores do protocolo na Argentina houve definição das futuras apresentações de resultados para GALOP e SOBOPE 2016. Os investigadores abordaram temas relacionados a condução do estudo e as análises estatísticas necessárias para a apresentação. A Enf. Julie Cerutti, coordenadora clínica do protocolo, realizou monitoria clínica com atualização e treinamento do novo portal.

✓ **Novembro.2016**

XV Congresso Brasileiro de Oncologia Pediátrica 14/11 a 19/11/16 (Rio de Janeiro).



Durante o congresso GALOP houve minuciosa apresentação da evolução, avanços do protocolo clínico e resultados atualizados de 327 pacientes localizados e metastáticos apresentados por Dr Lauro, Dr. Algemir, Dr. Adriana, Dra. Mirrela e Enf. Julie.



Ocorreu em novembro na SOBOPE, o VI Encontro de Monitores Clínicos e Investigadores do Protocolo Ewing Sul-americano e o II Encontro de Capacitação e Treinamento de Coleta e Acompanhamento de Dados Clínicos. Houveram treinamentos específicos de coleta de dados ministrados pela Enf. Julie e a apresentação do novo portal pelo analista de TI, Yuri Castro.

Dr Lauro Gregianin mostrou os novos avanços no tratamento da doença durante o congresso e o Dr Algemir Brunetto apresentou os desafios de pesquisa translacional em Oncologia Pediátrica.



Houve também, o IV encontro do Comitê de Estudos Biológicos no qual ficaram definidas: 1. Comitê será composto de 11 integrantes, cada um possuindo um suplente. A Coordenação do Comitê no 1 ano ficou sob responsabilidade dos representantes do ICI, Rafael Roesler e suplente, Caroline Farias (Porto Alegre), e a Vice-Coordenação com Mario Galindo (Universidade de Chile) e suplente, Dra. Milena Villaroel (Hospital Calvo Mackenna - PINDA). 2. Necessidade de um Regimento para o Comitê. 3. Aprovação do primeiro projeto a) Aprovação do projeto intitulado "Desvendando a Biologia do Câncer Infantil: Identidade Celular do Sarcoma de Ewing e Estratégias Terapêuticas" 4. Ações para o V Encontro.

Para maiores informações dos projetos e de como participar, favor contatar nossa central de dados do ICI.

MONITORIAS CLÍNICAS

O protocolo segue contando com a contribuição dos sete monitores que se empenham na condução deste estudo. No segundo semestre de 2016 foram realizadas monitorias clínicas em Porto Alegre, São Paulo, Curitiba e Buenos Aires.



Visita ao Hospital Santa Marcelina no dia 03/11/2016.



Visita ao Hospital Pequeno Príncipe 01/09/2016.

PORTAL ON LINE

Em novembro de 2016, no Congresso da SOBOPE, foi implementado a nova versão da plataforma do portal online de coleta de dados clínicos. Contou com a participação do analista de TI, Yuri Castro para realizar um treinamento da utilização. Treinamentos individuais ocorreram com monitores clínicos e investigadores para melhor entendimento da funcionalidade do mesmo conforme demanda. O novo layout do Portal ficou online a partir de 23/11/2016 e o tutorial 2/2016 que mostra as novas funcionalidades e esclarecimento de alguns ícones novos está no disponível no site.

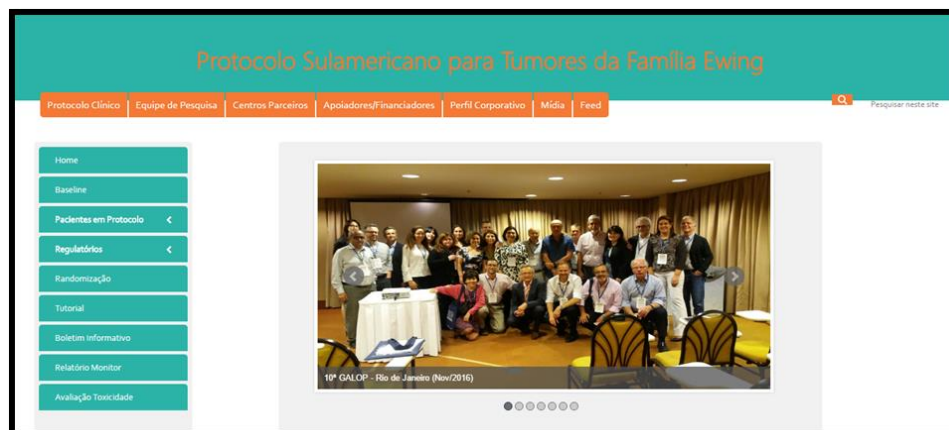

ATUALIZAÇÕES:

- ✓ O Protocolo mantém **O RECRUTAMENTO ATIVO** para pacientes com doença localizada e metastática;
- ✓ A randomização está ativa para os pacientes com doença localizada, favor enviar e-mail [próximo ao ciclo 14](mailto:pesquisaoncoped@ici-rs.org.br) para pesquisaoncoped@ici-rs.org.br;
- ✓ Reforçamos ATENÇÃO às unidades de medidas das variáveis;
- ✓ Previsão de recurso de tarefas no portal com linha do tempo Fevereiro/2017;
- ✓ Previsão de primeiras seções do portal em versão responsiva (adaptável a dispositivos móveis) Março/2017;
- ✓ Exibição de dados no modelo de inteligência corporativa no portal (BI/Analytics), previsão Março/2017;
- ✓ Próximo encontro para apresentação dos dados será em Abril/2017 SLAOP/SOBOP 2017 – Buenos Aires.

Coordenadores Protocolo Não Metastático

Dr. Algemir L. Brunetto - brunettoa@hotmail.com

Dr. Lauro José Gregianin - lgregianin@hcpa.edu.br

Coordenadores do Protocolo Metastático

Dra. Milena Vilarroel - villarroelmilena@gmail.com

Dra. Adriana Rose - adri.rose@yahoo.com

Coordenação dos Dados

Enf. Julie Francine Cerutti - pesquisaoncoped@ici-rs.org.br +55 51 3359.8049

Suporte Financeiro

Rafael *Koff Acordi*

*Instituto
do Câncer
Infantil*

Apoiadores

